朝の送迎　動線

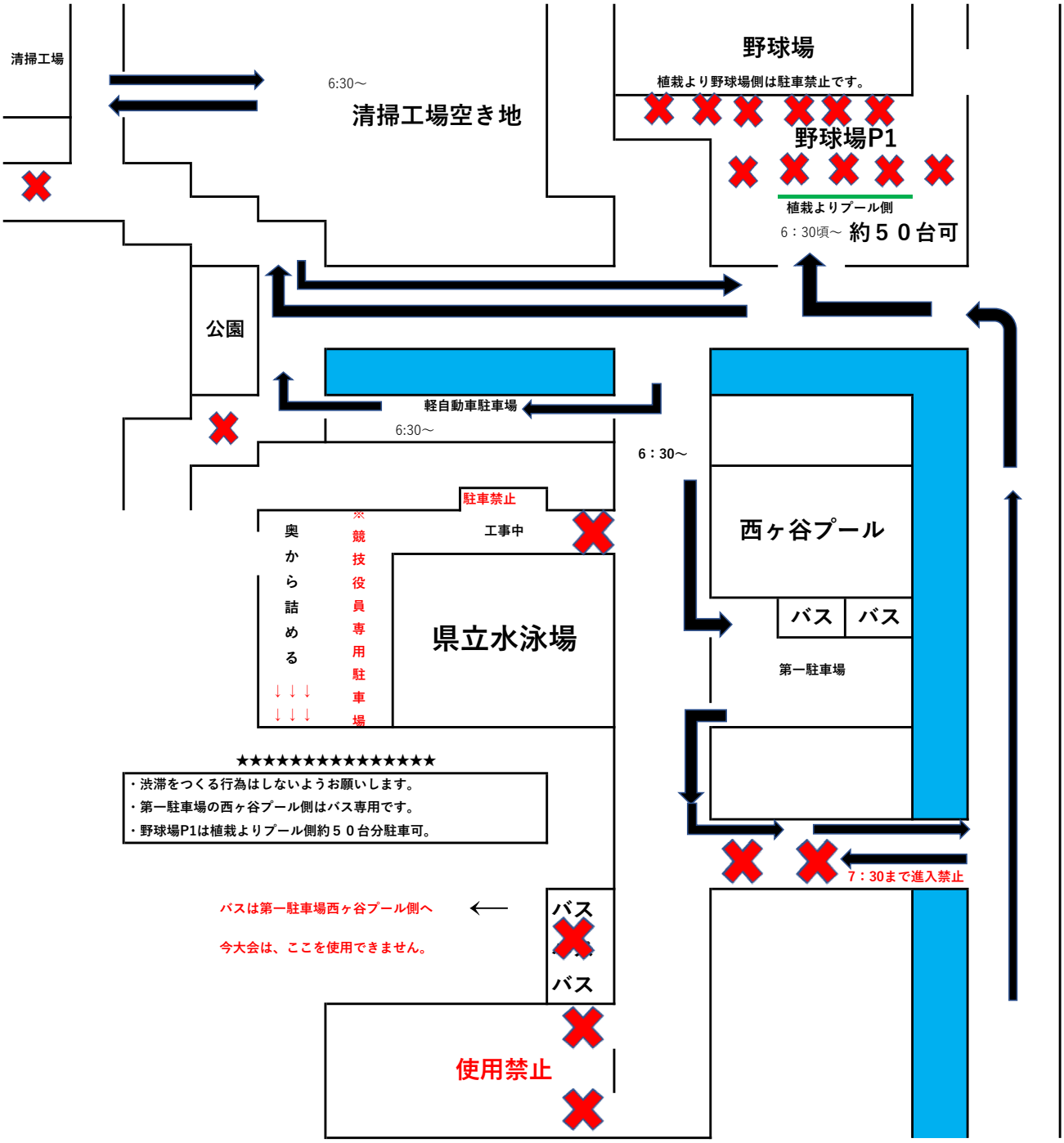

※当日、係員の指示に従って下さい。

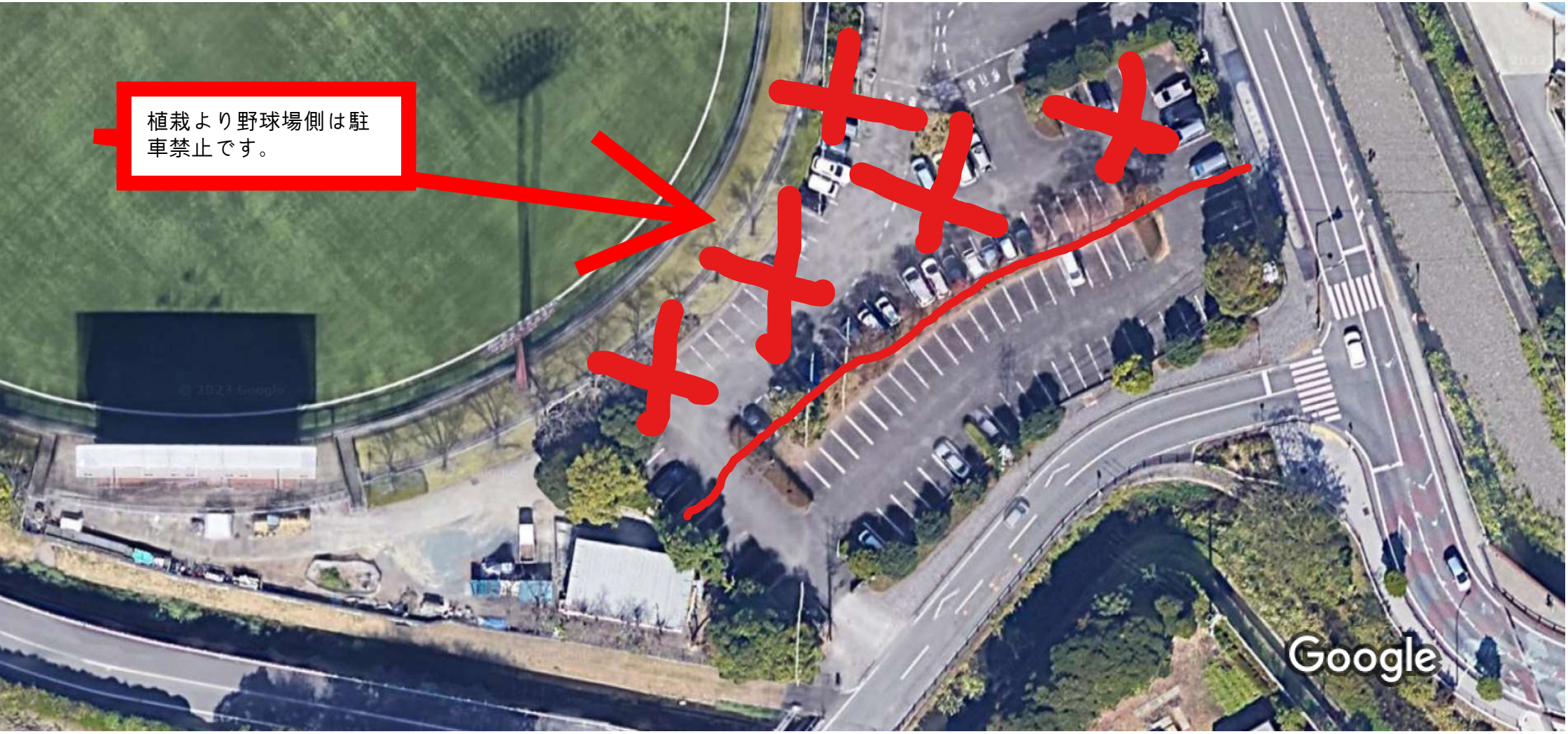

画像 ©2023 Airbus、地図データ ©2023　10 m

西ケ谷屋内プール側はバス専用となります

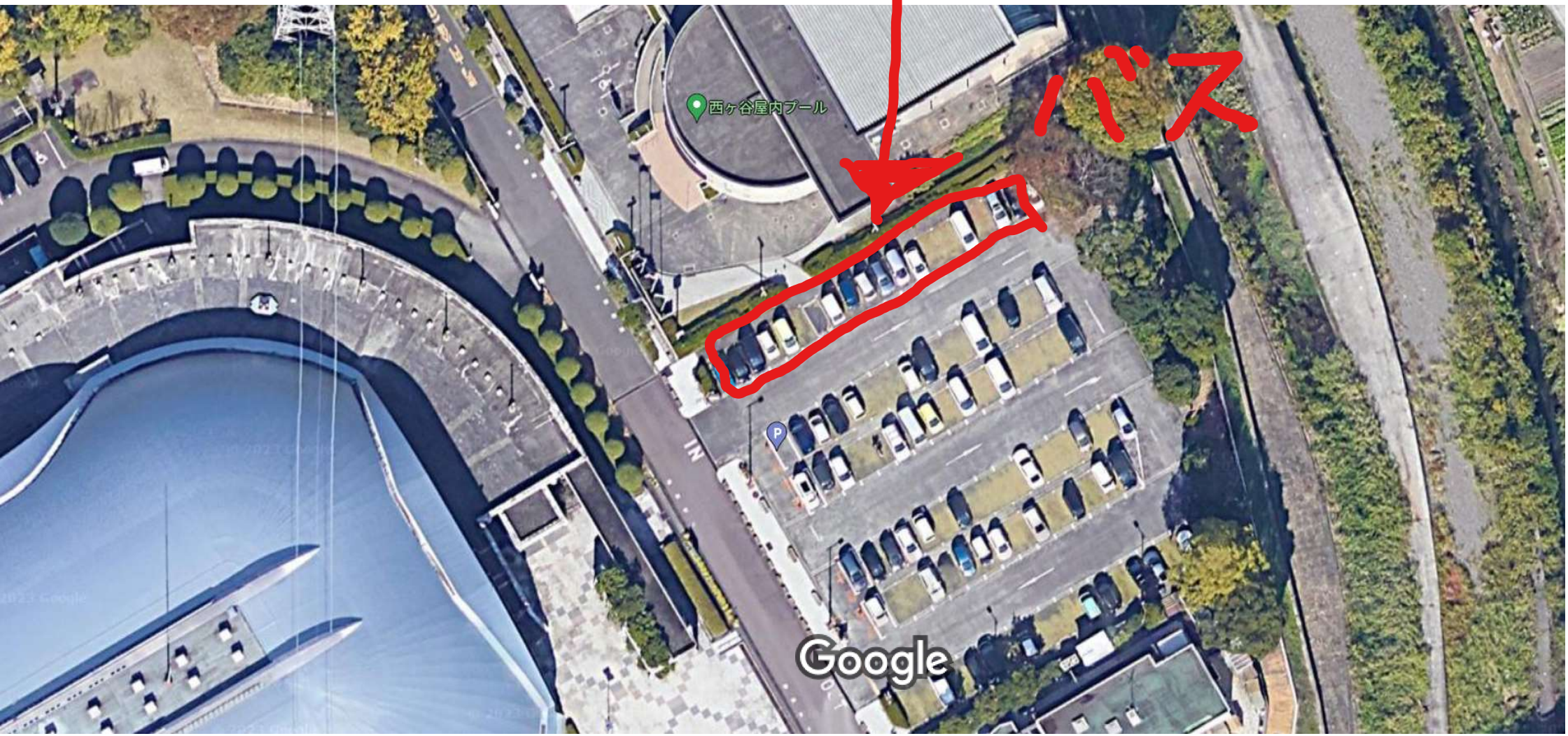

画像 ©2023 Airbus、Digital Earth Technology、Maxar Technologies、地図データ ©2023　10 m